

# Führungsdraht Smart-Wire

nach Prof. Dr. med. Jochen Weigt

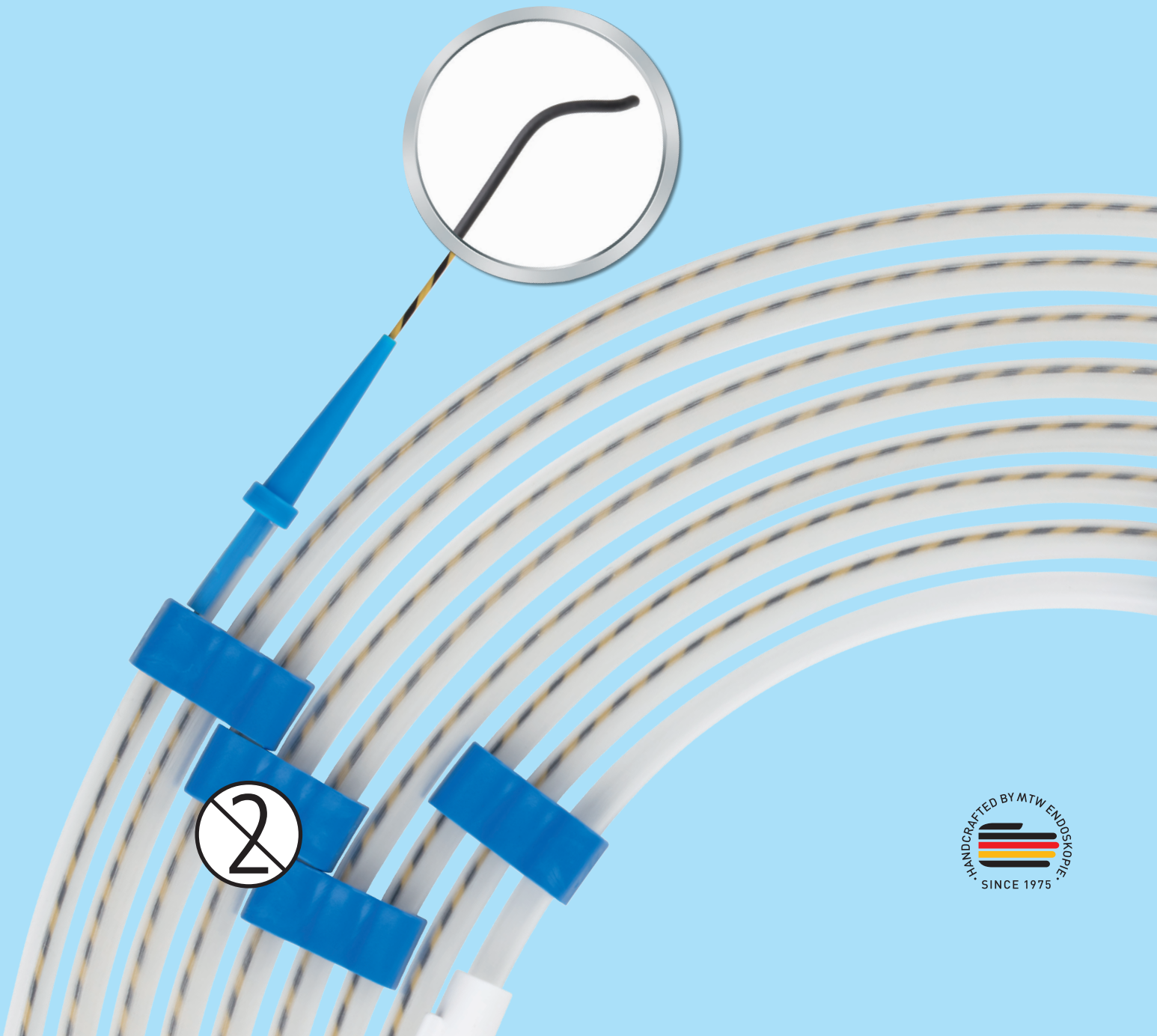

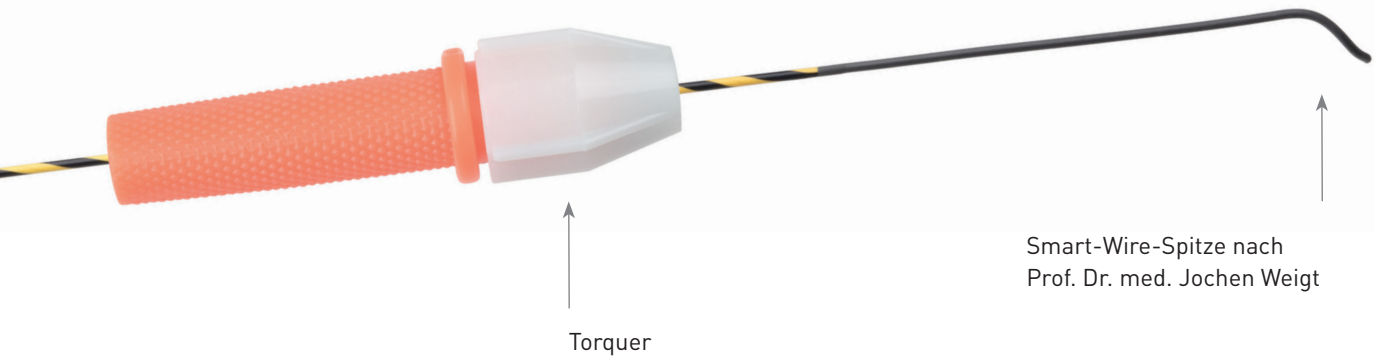

1. Gezielte Kanülierung eines einzelnen erweiterten Segmentastes im linken Leberlappen bei Lebermetastasen.
2. Gezielte selektive Kanülierung beider Dd. hepatici bei Klatskintumoren

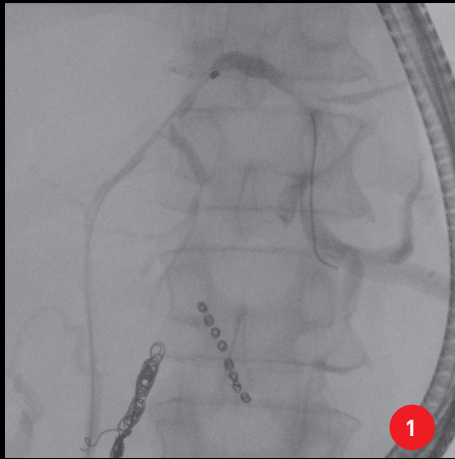
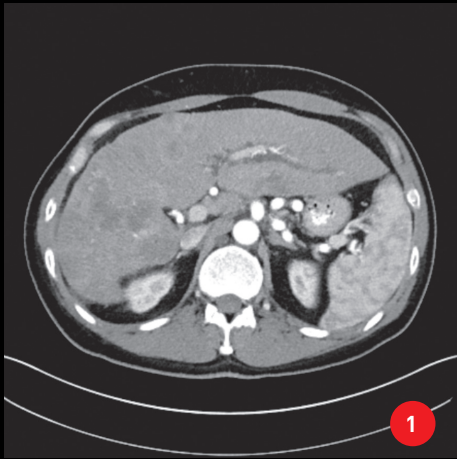

# Führungsdraht Smart-Wire

nach Prof. Dr. med. Jochen Weigt

- Rotierbarer Führungsdraht
- Schnell und Präzise zu bedienender Torquer
- Hohe Präzision bei der gezielten Kanülierung von Gallenwegen
- Rasches Auffinden von stenosierte Abgängen der Gallenwege
- Auch geeignet zur Kanülierung der Papille
- Anwendbar mit Katheter oder Papillotom
- Hoher Kontrast in der Fluoroskopie
- Hydrophilartige Beschichtung mit hoher Gleitfähigkeit
- Geringeres „kinking“ durch Verkürzung der flexiblen Spitze (höhere Präzision)

Smart-Wire-Spitze nach  
Prof. Dr. med. Jochen Weigt  
Originalgröße

Simulierte Drehbewegung;  
Korkenzieher-Prinzip

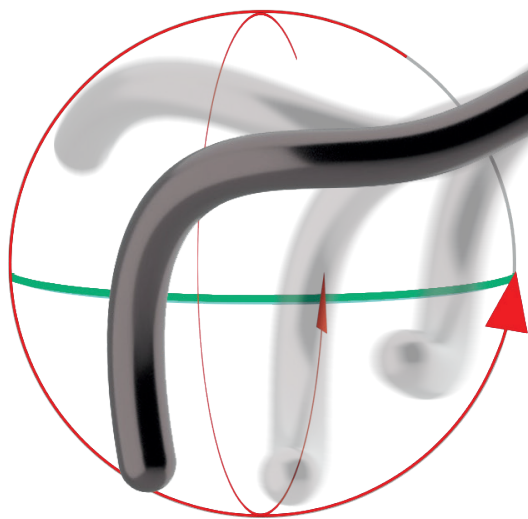

Video:  
„Wire over the Wire Technik“



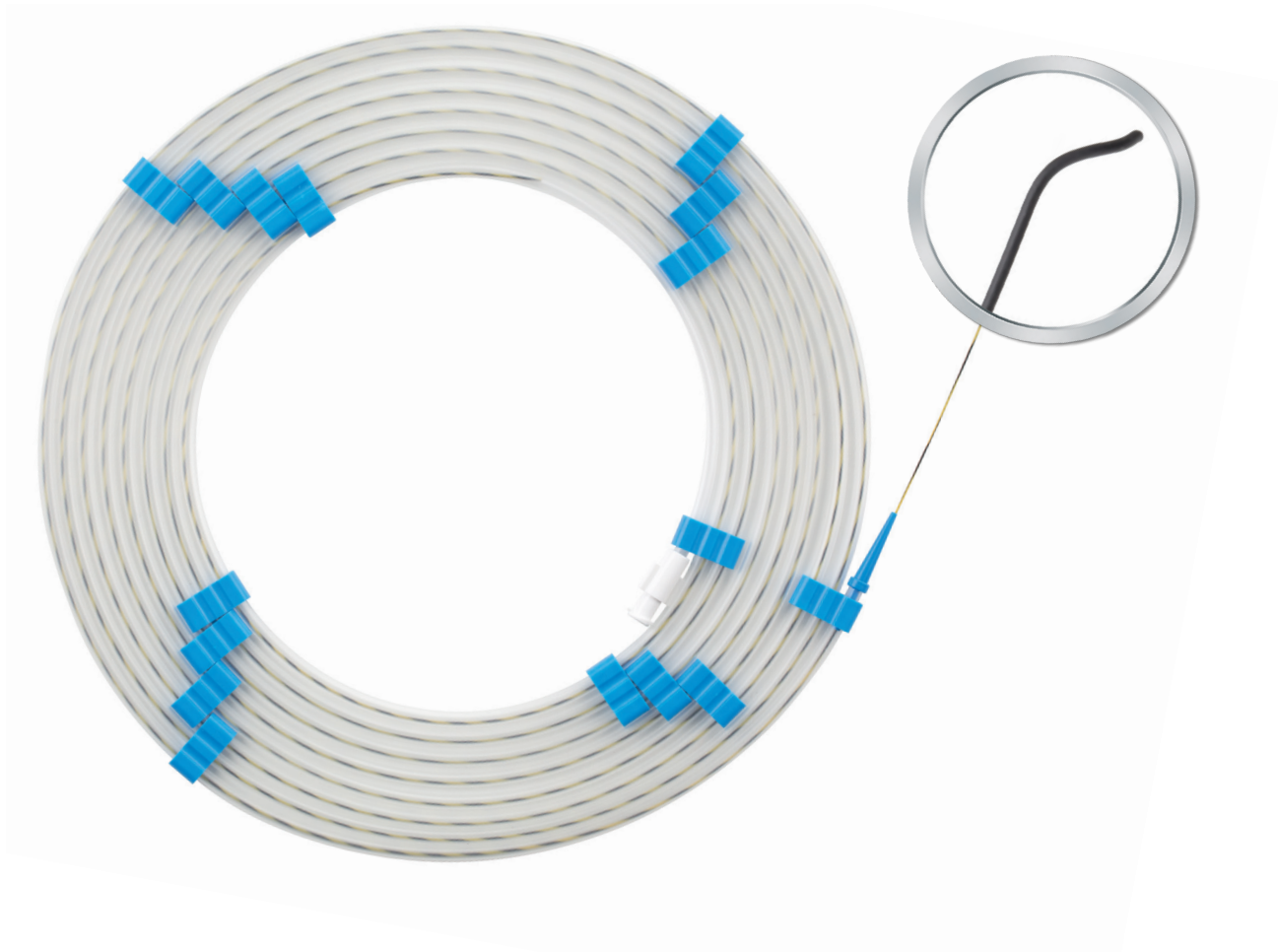

## Führungsdraht Smart-Wire

nach Prof. Dr. med. Jochen Weigt

Bestell-Nr.	Artikel	Führungsdrahtspitze	Farbausführung gewandelt	Durchmesser inch	Länge cm	VE
004546 x5	004546	3-D-gebogen	gelb / schwarz	0.035	460	5
004526 x5	004526	3-D-gebogen	gelb / schwarz	0.035	260	5



Technische Änderungen und Bildabweichungen vorbehalten!

